

| P.O.S./P.L.U. | PRESCRIT | PROJET ARRETE | PUBLIE | APPROUVE |
|------------------------------|---------------|---------------|--------|---------------|
| ELABORATION POS | Le 25/06/1979 | Le 04/03/1988 | Le | Le 20/06/1992 |
| MODIFICATION POS N°1 | | | | Le 06/1993 |
| N°2 | | | | Le 25/07/1996 |
| REVISION POS/ELABORATION PLU | | | | |
| MODIFICATION SIMPLIFIEE PLU | Le 22/09/2005 | Le 12/01/2009 | | Le 08/07/2009 |
| MODIFICATION PLU N°1 | | | | Le 14/12/2010 |
| N°2 | | | | Le 07/02/2012 |
| MODIFICATION PLU N°1 | | | | Le 30/08/2011 |
| N°2 | | | | Le |

Modification simplifiée n°3 : approuvée le 15 Décembre 2016

AURBAM
Stratégie d'urbanisme
13, rue de la République
33000 BORDEAUX
Tél. 05 56 99 99 44
Fax. 05 56 99 99 62
contact@urbam33.fr

PONANT
Stratégie d'urbanisme
93 rue de la République
33000 BORDEAUX
Tél. 05 56 99 99 44
Fax. 05 56 99 99 62
Ponant@urbam33.fr

- LEGENDE**
- ZONES URBAINES**
Ua ZONE URBAINE DENSE
Uba SECTEUR DENSE DE BOSGRAMONT
Ub ZONE URBAINE DE SERVAUTE MOYENNE
Uba SECTEUR DE BOSGRAMONT
Uc ZONE D'EQUIPEMENTS D'INTERET COLLECTIF
Ux ZONE D'ACTIVITES
- ZONES A URBANISER**
1AU ZONE A URBANISER A COURT ET MOYEN TERME
2AU ZONE A URBANISER APRES MODIFICATION DU PLU
- ZONES AGRICOLES**
A ZONE AGRICOLE
Ac SECTEUR DES CARRIERES ABANDONNEES
- ZONES NATURELLES**
N ZONE NATURELLE
Nc SECTEUR DES CARRIERES ABANDONNEES
Np ZONE NATURELLE PROTEGEE
- ZONE**
Emplacements réservés
Espaces boisés classés
Plan de Prévention des Risques d'inondation approuvé le 09/05/2005
MARGE DE RECUL (de 75m à partir de l'axe de la RD670)
ZONE AFFECTEE PAR LE BRUIT (de 100m à partir du bord de la RD670)
- ELEMENTS DE PAYSAGE PROTEGES AU TITRE DE L'ARTICLE L.123-1-6 7° DU CODE DE L'URBANISME**
Halles et alignements d'arbres
Espace boisé - rivage
- CONSTRUCTIONS D'INTERET PATRIMONIAL**
SITUÉES EN ZONE AGRICOLE ET SUSCEPTIBLES DE CHANGER DE DESTINATION EN APPLICATION DE L'ARTICLE L.123-3-1° DU CODE DE L'URBANISME
- SECTEUR DANS LEQUEL DOIT ETRE REALISE 10 % DE LOGEMENTS LOCATIFS SOCIAUX**

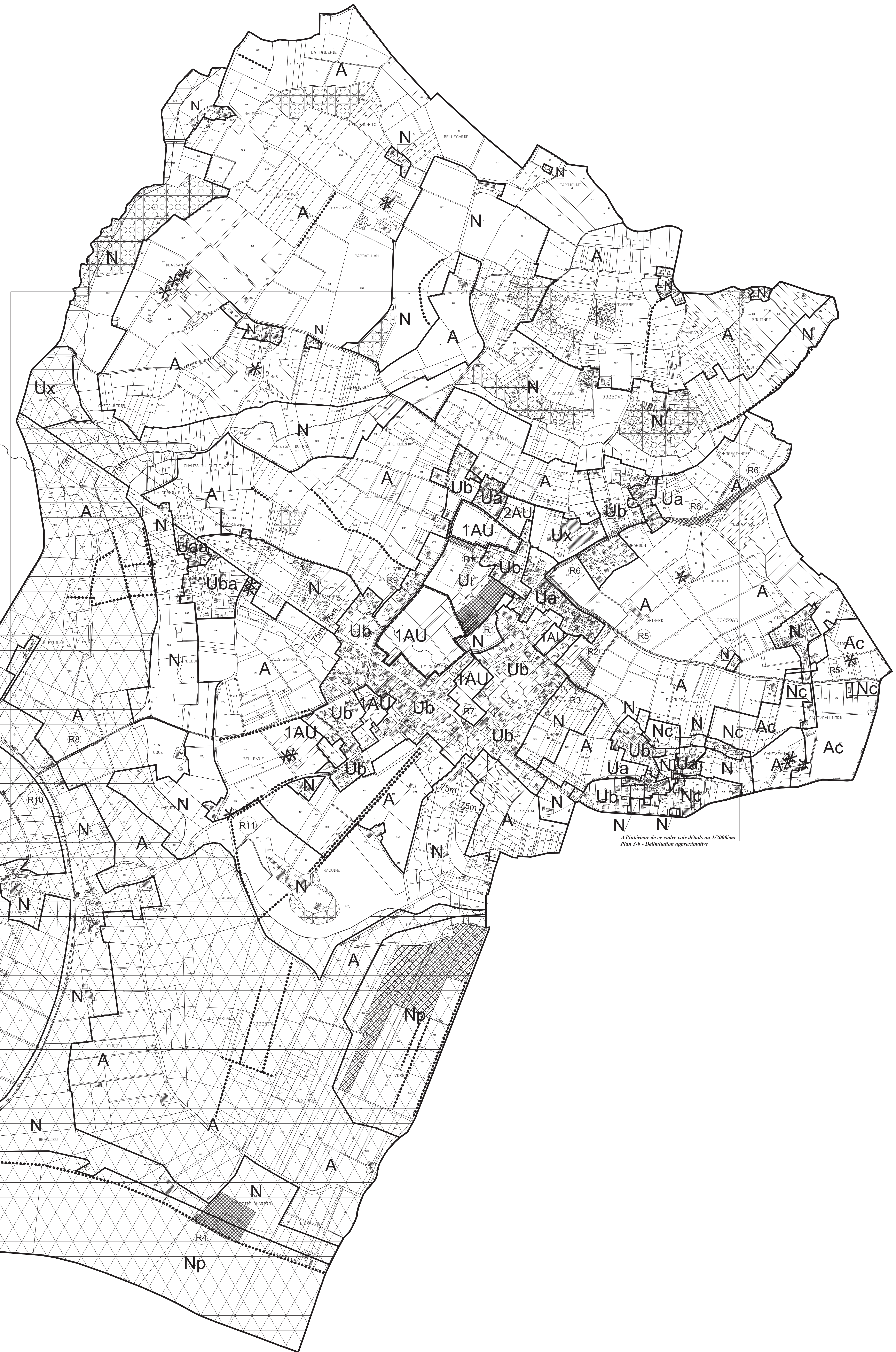

A l'intérieur de ce cadre voir détails au 1/2000ème
Plan 3-b - Délimitation approximative

LISTE DES EMPLACEMENTS RESERVES

| N° | NATURE DE LA RESERVE | BENEFICIAIRE | SUPERFICIE APPROXIMATIVE | LARGEUR MOYENNE |
|-----|--|--------------|--------------------------|-----------------|
| R1 | EXTENSION DES EQUIPEMENTS PUBLICS, SERVICES VERTS, ESPACES PUBLICS ET STATIONNEMENT | COMMUNE | 16 995 m² | |
| R2 | EXTENSION CIMETIERE | COMMUNE | 1 250 m² | |
| R3 | PARKING CIMETIERE | COMMUNE | 800 m² | |
| R4 | PROTECTION ET MISE EN VALEUR DU PORT DU PETIT CHATELAIN | COMMUNE | 18 200 m² | |
| R5 | ELARGISSEMENT DE 5 METRES LA RD 1383 ENTRE LE BOURG DE LUGON ET SAINT GERMAIN DE LA MOISSE | DEPARTEMENT | 5 830 m² | 5m |
| R6 | RECTIFICATION ET ELARGISSEMENT DE LA RD 138 ENTRE LE BOURG DE LUGON ET VILLEBOISSE | DEPARTEMENT | 7 100 m² | |
| R7 | AMENAGEMENT DU CARREFOUR | COMMUNE | 150 m² | |
| R8 | VOIE DE DESSERTE | COMMUNE | 1 000 m² | 6m |
| R9 | DESSERTE PIETONNE | COMMUNE | 800 m² | |
| R10 | CHEMINEMENT | COMMUNE | 15 350 m² | 3m |
| R11 | CHEMINEMENT ET BELVEDERE | COMMUNE | 830 m² | |